

# 이정우 강사 프로필 소개



- ①블로그: <https://blog.naver.com/sanhaljw6902>
- ②이메일: [sanhaljw6902@naver.com](mailto:sanhaljw6902@naver.com)
- ③핸드폰: 010-5268-6345

큐알을 찍어봐!



## 1 강의 분야



- ① 공문서작성법 강사(AI실습포함)
- ② 보고서작성법 강사(AI실습포함)
- ③ 적극행정 전문강사(AI실습포함)
- ④ 보도자료작성법 강사(AI실습포함)
- ⑤ 역량강화 교육강사(AI실습포함)
- ⑥ 민원서비스평가&혁신행정평가&종합  
청렴도 평가대응 분석(각각AI실습포함)
- ⑦ 지역홍보마케팅, 공무원복무제도 등

## 2 주요경력

- ① 2023년 12월, 태백시청 기획예산담당관으로 정년퇴직

구분	계	대통령	국무총리	장관	도지사	시장	기타기관
표창수상	총33회	1	1	5	7	14	5

- ② 2023년부터 적극행정 전문강사로 활동 중(2023년~2025년, 3년연속 인사혁신처  
적극행정 전문강사로 선발)

- ③ 2023년부터 평생학습강사, 공문서작성법&보고서작성법 강사 활동 중
- ④ 2023년~2025년말 기준, 총 127회 2,334명 대상 강의

2023년	2024년	2025년
35회 637명	37회 951명	55회 746명

### ③ 주요 출강이력

**주요 강의 경력**

강의만족도 99%

강원도공무원교육원, 고령군청, 태백시청,  
한국산업인력공단HRDK미래교육원,  
동해, 화천교육지원청, 강원영동병무청  
한국건강가정진흥원, 국가생명윤리정책원,  
태백시시설관리공단 등 다양한 공공기관

보고서작성법 강사 이정우 강사

- ① 교육전문기관: 강원특별자치도공무원교육원(춘천), 한국산업인력공단HRDK미래교육원(강릉), 강원소방학교(태백)
- ② 지자체: 경북 울진군청, 경북 고령군청, 강원 태백시청
- ③ 교육청: 강원 동해교육지원청, 화천교육지원청, 태백교육지원청
- ④ 공공기관: 국가생명윤리정책원(서울), 한국건강가정진흥원(서울), 강원영동병무청(강릉), 태백시시설관리공단, 태백시문화재단, 세종시 사회서비스원 등
- ⑤ 평생교육기관: 태백시평생학습관, 영월군종합사회복지관, 정선군종합사회복지관 등

### ④ AI 코파일럿이 분석한 이정우 강사는

#### ① 강의 스타일

- 35년간의 공직 경력을 바탕으로, 보고서 및 공문서 작성법을 실무 중심으로 교육하는 전문 강사임.
- 특히 신입 및 저연차 공직자를 대상으로 한 실습형 강의에 특화되어 있으며, 강원특별자치도는 물론 전국 공공기관에서 활발히 활동 중임.

**강의 스타일과 강점 요약**

**보고서작성법 실무중심 강의**

**신입, 저연차 직원 실습 특화**

보고서작성법 강사 이정우 강사

## ② 강의 특징과 경쟁력

### 이정우 강사 특성

- 실무형 공문서작성 전문강사
- 신입, 저연차직원 특화 강의
- 공공기관의 높은 만족도
- 공직 35년 경력 바탕

공문서작성법 강사 이정우 강사

### 강사 특성 및 개성

전문성	보고서, 기안문, 협조문, 보도자료 등 다양한 문서 교육 가능
표현력	“지구 최강 보고서작성법” 등 자신감 넘치는 표현 흥미 유도
소통력	MZ세대와도 통하는 공감형 커뮤니케이션 능력
꼼꼼함	강의후에도 참고 자료 제공, 블로그를 통한 지속적 소통
실습중심	1장짜리 보고서, 추진계획서 등 실습 방식 선호

공문서작성법 강사 이정우 강사

- ① **실습 중심 운영:** 단순한 이론 전달이 아닌, 실제 보고서·기안문 작성 실습을 통해 학습자가 직접 체득
- ② **기관 맞춤형 커리큘럼:** 교육청, 복지기관, 공사공단 등 기관의 특성과 업무 흐름에 맞춰 유연하게 구성
- ③ **현장 사례 기반 구성:** 결재 실패 사례, 보고서 반려 이유 등 실제 공직 현장에서 겪는 사례를 중심으로 구성
- ④ **유쾌하고 직설적인 전달 방식:** 공감가는 에피소드와 유머를 곁들여 몰입도를 높이며, 핵심을 빠르게 전달
- ⑤ **즉시 활용 가능한 실전 팁 제공:** 전자결재 시스템 활용법, 붙임 파일 구성법, 숫자·날짜·금액 표기법 등 실무자가 바로 써먹을 수 있는 팁을 아낌없이 공유함.



### 💡 경쟁력 포인트

- ① 강원특별자치도 유일의 공문서(보고서)작성법 전문강사로 활동 중
- ② 공공기관 대상 강의 다수 진행 (공무원교육원, 교육청, 재단 등)
- ③ 블로그와 온라인 채널을 통해 지속적인 콘텐츠 제공 및 소통

### ③ 이정우 강사 강점

<h2 style="margin: 0;">이정우 강사 강점</h2>	<ul style="list-style-type: none"> <li>① 풍부한 실무 경험: 35년 공직 경력으로 현장감 있는 강의 가능</li> <li>② 실수 방지 노하우: 신입들이 자주 실수하는 부분을 꼭 짚어 교정</li> <li>③ 결재 잘 받는 보고서 작성법: 두괄식 구성, 핵심 요약법 등 실전 중심 팁</li> <li>④ 보고서 디자인 감각: 보기 좋은 보고서가 결재도 잘 받는다는 철학</li> <li>⑤ 높은 강의 만족도: 보고서작성법 실습 만족도 99점 기록</li> </ul>
<b>풍부한 실무 경험 바탕</b>	
<b>실수 방지 노하우 전수</b>	
<b>결재 잘받는 보고서작성법!</b>	
<b>보고서 디자인 감각 방출!</b>	
<b>높은 강의 만족도 99%</b>	
 <span style="background-color: #1a3d4d; color: white; padding: 2px 5px;">보고서작성법 강사 이정우 강사</span>	

### ④ 수강생 강의반응 및 강의만족도

<h2 style="margin: 0;">강의 수강생 반응</h2>	<h2 style="margin: 0;">강의 만족도</h2>
<b>“실습을 통해 자신감이 생겼어요!”</b>	<b>보고서작성법 실습 만족도 99%</b>
<b>“실무팁 정말 유용했습니다.”</b>	<b>기관별 평균 만족도 95.5점</b>
<b>“유쾌한 설명으로 집중이 잘 되었어요!”</b>	<b>1장짜리 보고서 실습 인기 짱!</b>
 <span style="background-color: #1a3d4d; color: white; padding: 2px 5px;">보고서작성법 강사 이정우 강사</span>	 <span style="background-color: #1a3d4d; color: white; padding: 2px 5px;">공문서작성법 강사 이정우 강사</span>

“보고서 작성이 두려웠는데, 실습을 통해 자신감이 생겼어요.”

“결재선 설정이나 협조 절차 등 실무 팁이 정말 유용했습니다.”

“강사님의 직설적이고 유쾌한 설명 덕분에 집중이 잘 됐어요.”

“이해를 돕기 위해 영상 등 다양한 자료를 활용한 것이 좋았습니다.”

“다양한 사례 및 간결하고 중요한 내용을 강조하여 이해하기 쉬운 강의였어요!”

“전반적인 강의 준비를 잘하셨으며, 실무에 도움이 많이 될 것 같다”

“강의 내용이 알차고 도움이 많이 되었습니다.”

“강의 내용을 알차게 준비해 주셔서 감사합니다.”

“강의 내용과 방식이 옛스럽지 않아 좋았습니다.”

⑤ 참고자료: 강의활동 사진자료1

태백시시설관리공단 공문서 작성법 강의



태백시청 역량강화 강의



동해교육지원청 적극행정 강의



화천교육지원청 적극행정 강의



강원도공무원교육원 적극행정 강의

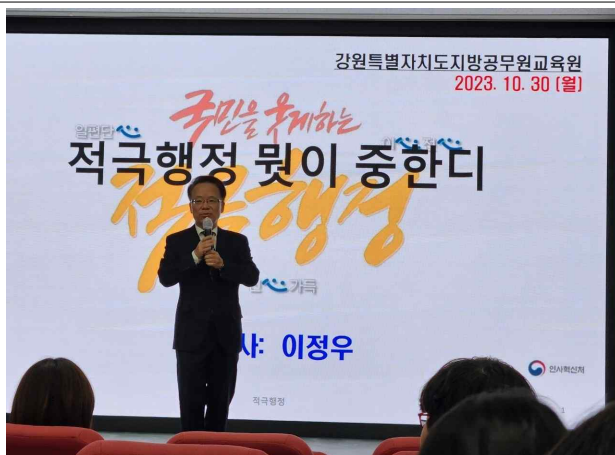

강원영동병무청 적극행정 강의



⑥ 참고자료: 강의활동 사진자료2

한국산업인력공단 보고서작성법 실습강의



한국산업인력공단 보고서작성법 실습강의



경북 고령군청 공문서작성법 강의

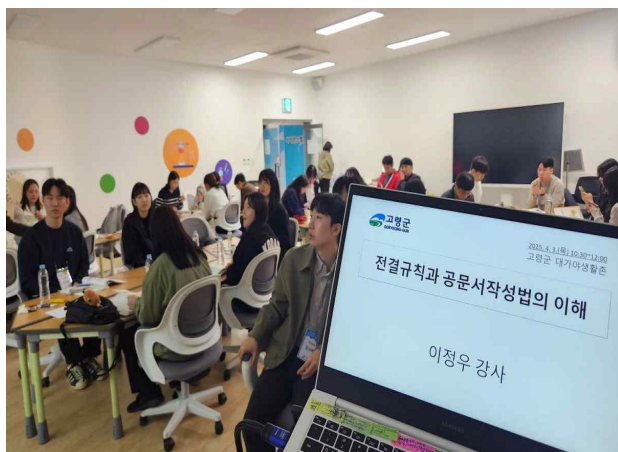

서울 국가생명윤리정책원 공문서작성법 강의



서울 한국건강가정진흥원 공문서작성법 강의



울진군청 적극행정 강의

